

# PROFIL PEGAWAI PEMPROV BALI

KEADAAN 1 FEBRUARI 2023

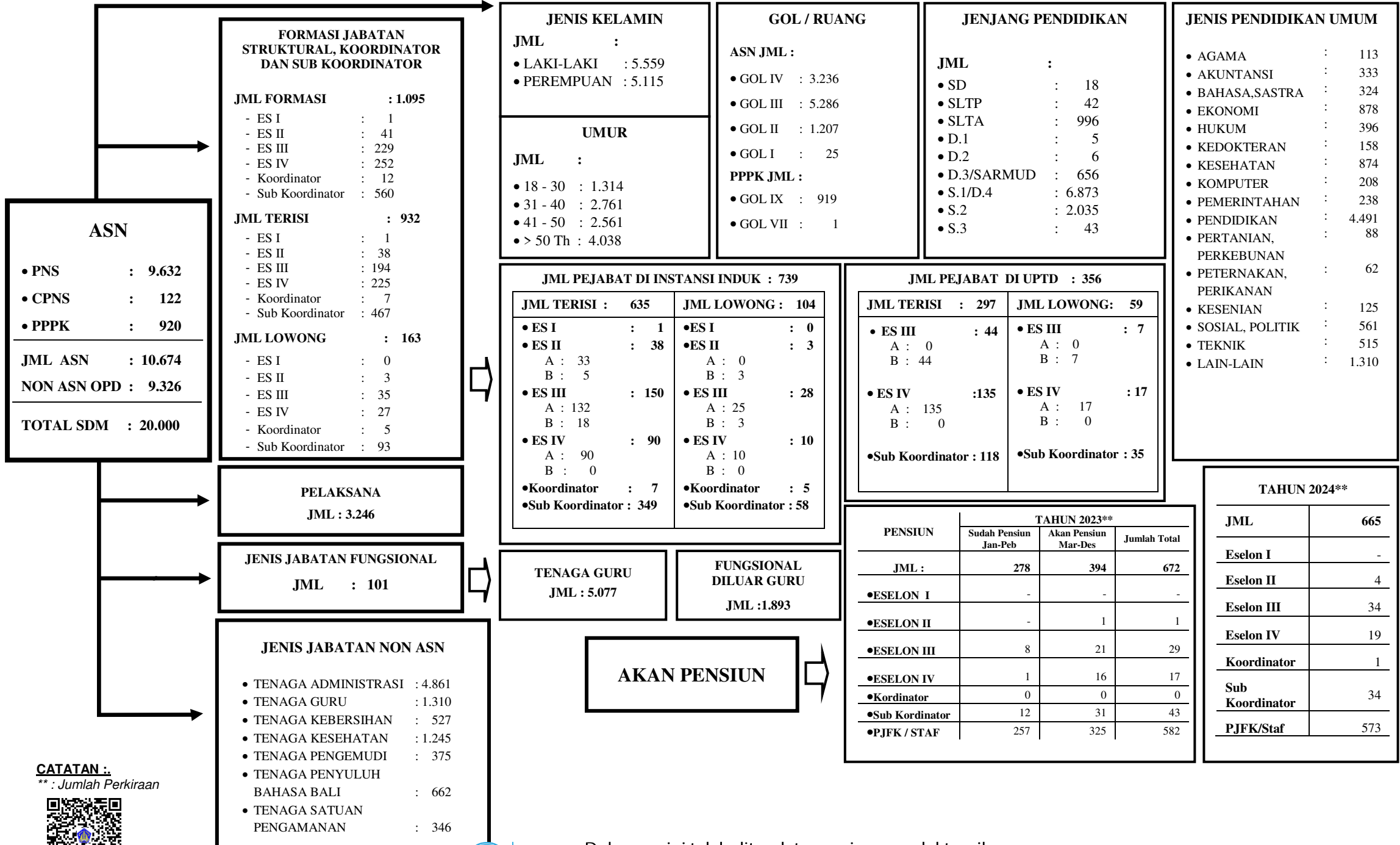

## ASN

- PNS : 9.632
- CPNS : 122
- PPPK : 920

JML ASN : 10.674

NON ASN OPD : 9.326

TOTAL SDM : 20.000

## FORMASI JABATAN STRUKTURAL, KOORDINATOR DAN SUB KOORDINATOR

JML FORMASI : 1.095

- ES I : 1
- ES II : 41
- ES III : 229
- ES IV : 252
- Koordinator : 12
- Sub Koordinator : 560

JML TERISI : 932

- ES I : 1
- ES II : 38
- ES III : 194
- ES IV : 225
- Koordinator : 7
- Sub Koordinator : 467

JML LOWONG : 163

- ES I : 0
- ES II : 3
- ES III : 35
- ES IV : 27
- Koordinator : 5
- Sub Koordinator : 93

## PELAKSANA

JML : 3.246

## JENIS JABATAN FUNGSIONAL

JML : 101

## JENIS JABATAN NON ASN

- TENAGA ADMINISTRASI : 4.861
- TENAGA GURU : 1.310
- TENAGA KEBERSIHAN : 527
- TENAGA KESEHATAN : 1.245
- TENAGA PENGEMUDI : 375
- TENAGA PENYULUH BAHASA BALI : 662
- TENAGA SATUAN PENGAMANAN : 346

## JENIS KELAMIN

- JML :
- LAKI-LAKI : 5.559
  - PEREMPUAN : 5.115

## UMUR

- JML :
- 18 - 30 : 1.314
  - 31 - 40 : 2.761
  - 41 - 50 : 2.561
  - > 50 Th : 4.038

## GOL / RUANG

- ASN JML :
- GOL IV : 3.236
  - GOL III : 5.286
  - GOL II : 1.207
  - GOL I : 25
- PPPK JML :
- GOL IX : 919
  - GOL VII : 1

## JENJANG PENDIDIKAN

- JML :
- SD : 18
  - SLTP : 42
  - SLTA : 996
  - D.1 : 5
  - D.2 : 6
  - D.3/SARMUD : 656
  - S.1/D.4 : 6.873
  - S.2 : 2.035
  - S.3 : 43

## JENIS PENDIDIKAN UMUM

- AGAMA : 113
- AKUNTANSI : 333
- BAHASA,SASTRA : 324
- EKONOMI : 878
- HUKUM : 396
- KEDOKTERAN : 158
- KESEHATAN : 874
- KOMPUTER : 208
- PEMERINTAHAN : 238
- PENDIDIKAN : 4.491
- PERTANIAN, PERKEBUNAN : 88
- PETERNAKAN, PERIKANAN : 62
- KESENIAN : 125
- SOSIAL, POLITIK : 561
- TEKNIK : 515
- LAIN-LAIN : 1.310

## JML PEJABAT DI INSTANSI INDUK : 739

JML TERISI : 635		JML LOWONG : 104	
• ES I : 1	• ES I : 0	A : 33	A : 0
• ES II : 38	• ES II : 3	B : 5	B : 3
• ES III : 150	• ES III : 28	A : 132	A : 25
A : 132	B : 3	B : 18	B : 3
• ES IV : 90	• ES IV : 10	A : 90	A : 10
A : 90	B : 0	B : 0	B : 0
• Koordinator : 7	• Koordinator : 5		
• Sub Koordinator : 349	• Sub Koordinator : 58		

## JML PEJABAT DI UPTD : 356

JML TERISI : 297		JML LOWONG : 59	
• ES III : 44	• ES III : 7	A : 0	A : 0
A : 0	B : 7	B : 44	B : 7
• ES IV : 135	• ES IV : 17	A : 135	A : 17
A : 135	B : 0	B : 0	B : 0
• Sub Koordinator : 118	• Sub Koordinator : 35		

## TENAGA GURU

JML : 5.077

## FUNGSIONAL DILUAR GURU

JML : 1.893

## AKAN PENSIUN

## TAHUN 2024\*\*

JML	665
Eselon I	-
Eselon II	4
Eselon III	34
Eselon IV	19
Koordinator	1
Sub Koordinator	34
PJFK/Staf	573

PENSIUN	TAHUN 2023**		
	Sudah Pensiun Jan-Peb	Akan Pensiun Mar-Des	Jumlah Total
JML :	278	394	672
•ESELON I	-	-	-
•ESELON II	-	1	1
•ESELON III	8	21	29
•ESELON IV	1	16	17
•Kordinator	0	0	0
•Sub Kordinator	12	31	43
•PJFK / STAF	257	325	582

### CATATAN .:

\*\* : Jumlah Perkiraan



Balai Sertifikasi Elektronik

Dokumen ini telah ditandatangani secara elektronik menggunakan sertifikat elektronik yang diterbitkan oleh BSrE