

PROFIL PEGAWAI PEMPROV BALI

KEADAAN 1 DESEMBER 2022

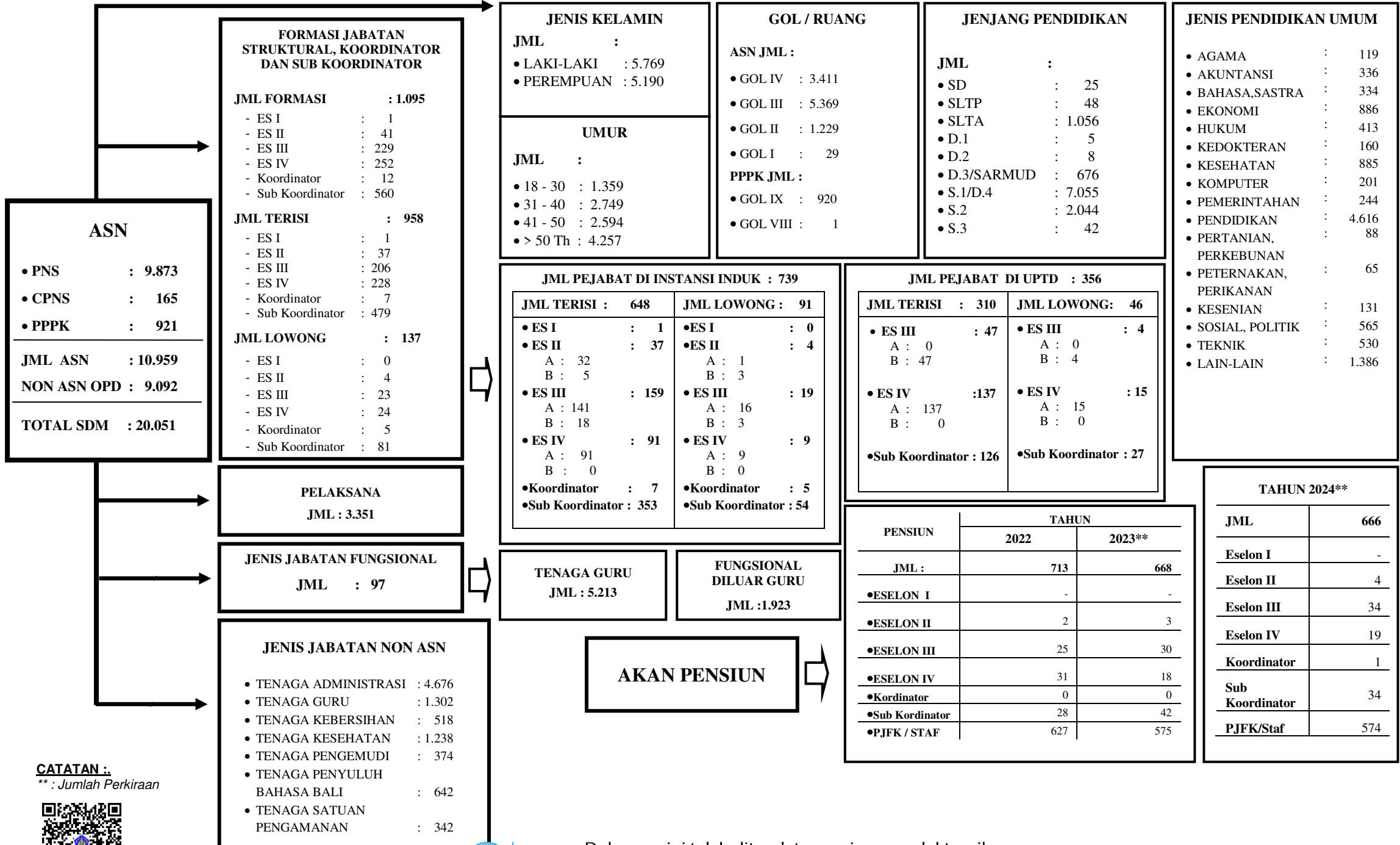

ASN

- PNS : 9.873
 - CPNS : 165
 - PPPK : 921
-
- JML ASN : 10.959
-
- NON ASN OPD : 9.092
-
- TOTAL SDM : 20.051

FORMASI JABATAN STRUKTURAL, KOORDINATOR DAN SUB KOORDINATOR

- JML FORMASI : 1.095
- ES I : 1
 - ES II : 41
 - ES III : 229
 - ES IV : 252
 - Koordinator : 12
 - Sub Koordinator : 560
- JML TERISI : 958
- ES I : 1
 - ES II : 37
 - ES III : 206
 - ES IV : 228
 - Koordinator : 7
 - Sub Koordinator : 479
- JML LOWONG : 137
- ES I : 0
 - ES II : 4
 - ES III : 23
 - ES IV : 24
 - Koordinator : 5
 - Sub Koordinator : 81

JENIS KELAMIN

- JML :
- LAKI-LAKI : 5.769
 - PEREMPUAN : 5.190

UMUR

- JML :
- 18 - 30 : 1.359
 - 31 - 40 : 2.749
 - 41 - 50 : 2.594
 - > 50 Th : 4.257

GOL / RUANG

- ASN JML :
- GOL IV : 3.411
 - GOL III : 5.369
 - GOL II : 1.229
 - GOL I : 29
- PPPK JML :
- GOL IX : 920
 - GOL VIII : 1

JENJANG PENDIDIKAN

- JML :
- SD : 25
 - SLTP : 48
 - SLTA : 1.056
 - D.1 : 5
 - D.2 : 8
 - D.3/SARMUD : 676
 - S.1/D.4 : 7.055
 - S.2 : 2.044
 - S.3 : 42

JENIS PENDIDIKAN UMUM

- AGAMA : 119
- AKUNTANSI : 336
- BAHASA,SASTRA : 334
- EKONOMI : 886
- HUKUM : 413
- KEDOKTERAN : 160
- KESEHATAN : 885
- KOMPUTER : 201
- PEMERINTAHAN : 244
- PENDIDIKAN : 4.616
- PERTANIAN, PERKEBUNAN : 88
- PETERNAKAN, PERIKANAN : 65
- KESENIAN : 131
- SOSIAL, POLITIK : 565
- TEKNIK : 530
- LAIN-LAIN : 1.386

JML PEJABAT DI INSTANSI INDUK : 739

JML TERISI : 648	JML LOWONG : 91
• ES I : 1	• ES I : 0
• ES II : 37	• ES II : 4
A : 32	A : 1
B : 5	B : 3
• ES III : 159	• ES III : 19
A : 141	A : 16
B : 18	B : 3
• ES IV : 91	• ES IV : 9
A : 91	A : 9
B : 0	B : 0
•Koordinator : 7	•Koordinator : 5
•Sub Koordinator : 353	•Sub Koordinator : 54

JML PEJABAT DI UPTD : 356

JML TERISI : 310	JML LOWONG: 46
• ES III : 47	• ES III : 4
A : 0	A : 0
B : 47	B : 4
• ES IV : 137	• ES IV : 15
A : 137	A : 15
B : 0	B : 0
•Sub Koordinator : 126	•Sub Koordinator : 27

PELAKSANA

JML : 3.351

JENIS JABATAN FUNGSIONAL

JML : 97

JENIS JABATAN NON ASN

- TENAGA ADMINISTRASI : 4.676
- TENAGA GURU : 1.302
- TENAGA KEBERSIHAN : 518
- TENAGA KESEHATAN : 1.238
- TENAGA PENGEMUDI : 374
- TENAGA PENYULUH BAHASA BALI : 642
- TENAGA SATUAN PENGAMANAN : 342

TENAGA GURU

JML : 5.213

FUNGSIONAL DILUAR GURU

JML : 1.923

AKAN PENSIUN

TAHUN 2024**

JML	666
Eselon I	-
Eselon II	4
Eselon III	34
Eselon IV	19
Koordinator	1
Sub Koordinator	34
PJFK/Staf	574

PENSUN	TAHUN	
	2022	2023**
JML :	713	668
•ESELON I	-	-
•ESELON II	2	3
•ESELON III	25	30
•ESELON IV	31	18
•Kordinator	0	0
•Sub Kordinator	28	42
•PJFK / STAF	627	575

CATATAN .:

** : Jumlah Perkiraan



Balai Sertifikasi Elektronik

Dokumen ini telah ditandatangani secara elektronik menggunakan sertifikat elektronik yang diterbitkan oleh BSrE