

PROFIL PEGAWAI PEMPROV BALI

KEADAAN 1 FEBRUARI 2022

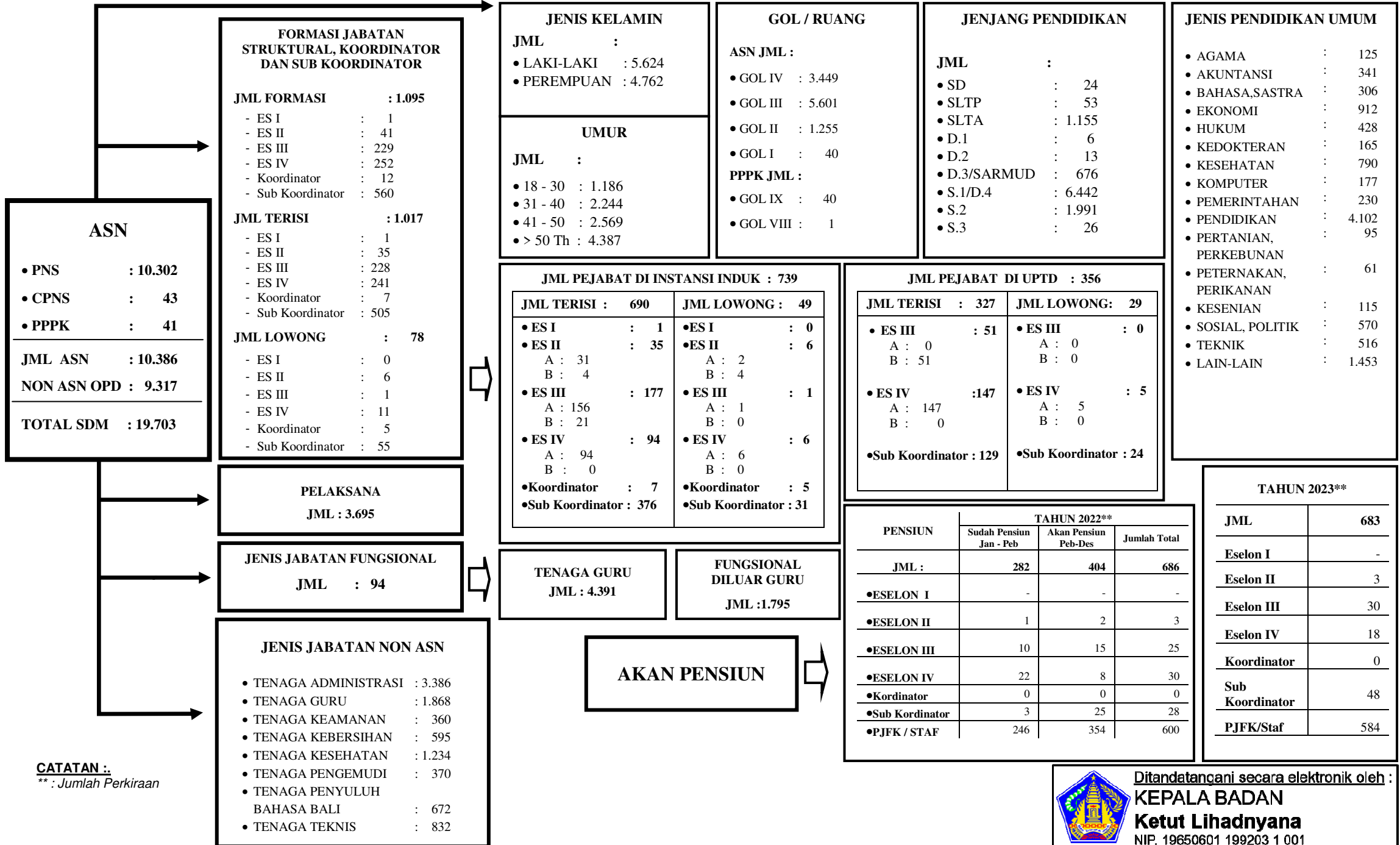

FORMASI JABATAN STRUKTURAL, KOORDINATOR DAN SUB KOORDINATOR	
JML FORMASI	: 1.095
- ES I	: 1
- ES II	: 41
- ES III	: 229
- ES IV	: 252
- Koordinator	: 12
- Sub Koordinator	: 560
JML TERISI	: 1.017
- ES I	: 1
- ES II	: 35
- ES III	: 228
- ES IV	: 241
- Koordinator	: 7
- Sub Koordinator	: 505
JML LOWONG	: 78
- ES I	: 0
- ES II	: 6
- ES III	: 1
- ES IV	: 11
- Koordinator	: 5
- Sub Koordinator	: 55

ASN	
• PNS	: 10.302
• CPNS	: 43
• PPPK	: 41
JML ASN	: 10.386
NON ASN OPD	: 9.317
TOTAL SDM	: 19.703

JENIS KELAMIN	
JML	:
• LAKI-LAKI	: 5.624
• PEREMPUAN	: 4.762

UMUR	
JML	:
• 18 - 30	: 1.186
• 31 - 40	: 2.244
• 41 - 50	: 2.569
• > 50 Th	: 4.387

GOL / RUANG	
ASN JML	:
• GOL IV	: 3.449
• GOL III	: 5.601
• GOL II	: 1.255
• GOL I	: 40
PPPK JML	:
• GOL IX	: 40
• GOL VIII	: 1

JENJANG PENDIDIKAN	
JML	:
• SD	: 24
• SLTP	: 53
• SLTA	: 1.155
• D.1	: 6
• D.2	: 13
• D.3/SARMUD	: 676
• S.1/D.4	: 6.442
• S.2	: 1.991
• S.3	: 26

JENIS PENDIDIKAN UMUM	
• AGAMA	: 125
• AKUNTANSI	: 341
• BAHASA,SASTRA	: 306
• EKONOMI	: 912
• HUKUM	: 428
• KEDOKTERAN	: 165
• KESEHATAN	: 790
• KOMPUTER	: 177
• PEMERINTAHAN	: 230
• PENDIDIKAN	: 4.102
• PERTANIAN,	: 95
PERKEBUNAN	
• PETERNAKAN,	: 61
PERIKANAN	
• KESENIAN	: 115
• SOSIAL, POLITIK	: 570
• TEKNIK	: 516
• LAIN-LAIN	: 1.453

JML PEJABAT DI INSTANSI INDUK : 739			
JML TERISI	: 690	JML LOWONG	: 49
• ES I	: 1	• ES I	: 0
• ES II	: 35	• ES II	: 6
A : 31		A : 2	
B : 4		B : 4	
• ES III	: 177	• ES III	: 1
A : 156		A : 1	
B : 21		B : 0	
• ES IV	: 94	• ES IV	: 6
A : 94		A : 6	
B : 0		B : 0	
•Koordinator	: 7	•Koordinator	: 5
•Sub Koordinator	: 376	•Sub Koordinator	: 31

JML PEJABAT DI UPTD : 356			
JML TERISI	: 327	JML LOWONG	: 29
• ES III	: 51	• ES III	: 0
A : 0		A : 0	
B : 51		B : 0	
• ES IV	: 147	• ES IV	: 5
A : 147		A : 5	
B : 0		B : 0	
•Sub Koordinator	: 129	•Sub Koordinator	: 24

PELAKSANA	
JML	: 3.695

JENIS JABATAN FUNGSIONAL	
JML	: 94

TENAGA GURU	
JML	: 4.391

FUNGSIONAL DILUAR GURU	
JML	: 1.795

AKAN PENSIUN	
JML	: 683

PENSIUN	TAHUN 2022**		
	Sudah Pensiun Jan - Peb	Akan Pensiun Peb-Des	Jumlah Total
JML	282	404	686
•ESELON I	-	-	-
•ESELON II	1	2	3
•ESELON III	10	15	25
•ESELON IV	22	8	30
•Kordinator	0	0	0
•Sub Kordinator	3	25	28
•PJFK / STAF	246	354	600

TAHUN 2023**	
JML	683
Eselon I	-
Eselon II	3
Eselon III	30
Eselon IV	18
Koordinator	0
Sub Koordinator	48
PJFK/Staf	584

CATATAN :
** : Jumlah Perkiraan



Ditandatangani secara elektronik oleh :
KEPALA BADAN
Ketut Lihadnyana
NIP. 19650601 199203 1 001