

PROFIL PEGAWAI PEMPROV BALI

KEADAAN 1 MARET 2022

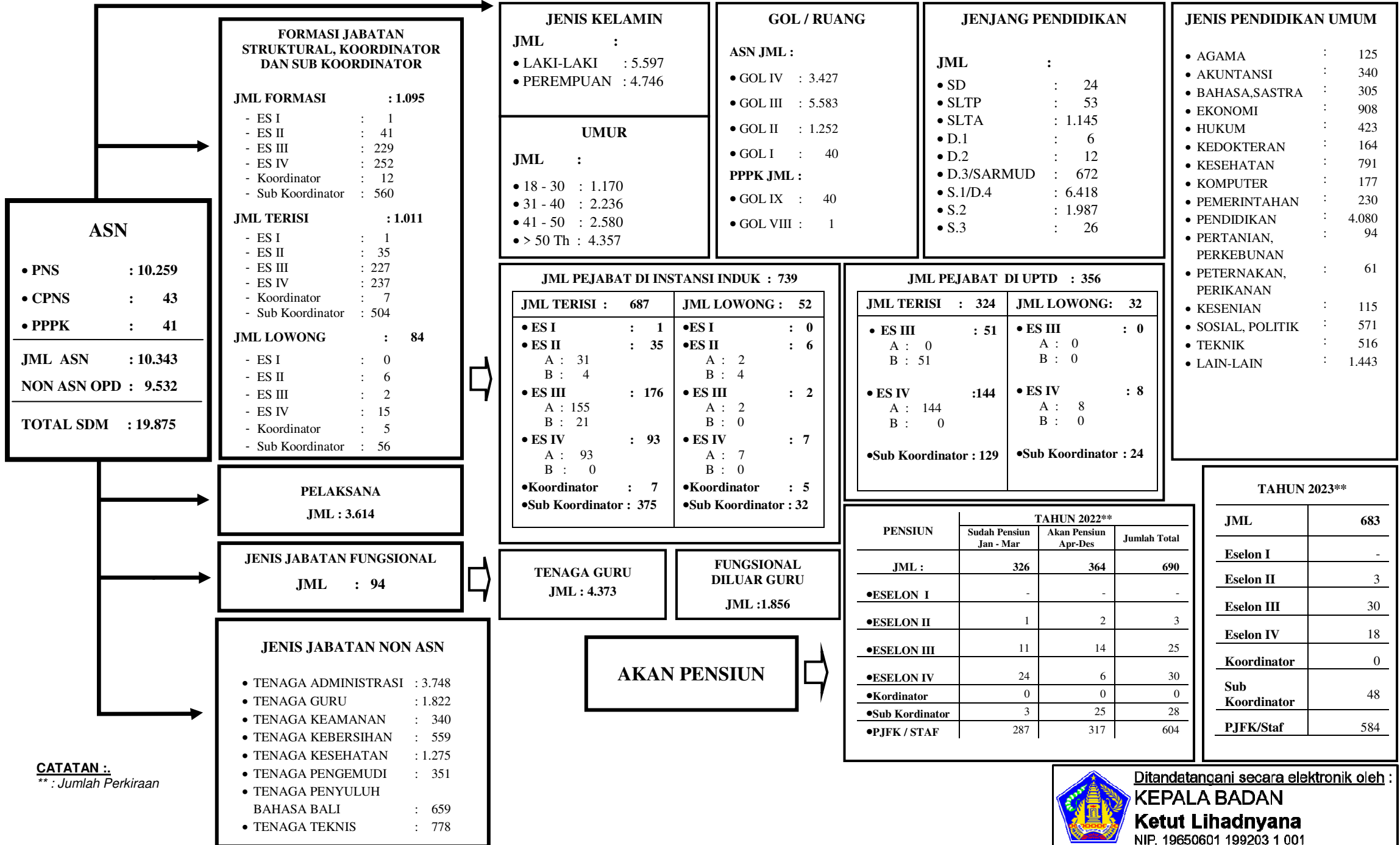

FORMASI JABATAN STRUKTURAL, KOORDINATOR DAN SUB KOORDINATOR

JML FORMASI : 1.095

- ES I : 1
- ES II : 41
- ES III : 229
- ES IV : 252
- Koordinator : 12
- Sub Koordinator : 560

JML TERISI : 1.011

- ES I : 1
- ES II : 35
- ES III : 227
- ES IV : 237
- Koordinator : 7
- Sub Koordinator : 504

JML LOWONG : 84

- ES I : 0
- ES II : 6
- ES III : 2
- ES IV : 15
- Koordinator : 5
- Sub Koordinator : 56

JENIS KELAMIN

JML :

- LAKI-LAKI : 5.597
- PEREMPUAN : 4.746

UMUR

JML :

- 18 - 30 : 1.170
- 31 - 40 : 2.236
- 41 - 50 : 2.580
- > 50 Th : 4.357

GOL / RUANG

ASN JML :

- GOL IV : 3.427
- GOL III : 5.583
- GOL II : 1.252
- GOL I : 40

PPPK JML :

- GOL IX : 40
- GOL VIII : 1

JENJANG PENDIDIKAN

JML :

- SD : 24
- SLTP : 53
- SLTA : 1.145
- D.1 : 6
- D.2 : 12
- D.3/SARMUD : 672
- S.1/D.4 : 6.418
- S.2 : 1.987
- S.3 : 26

JENIS PENDIDIKAN UMUM

- AGAMA : 125
- AKUNTANSI : 340
- BAHASA,SASTRA : 305
- EKONOMI : 908
- HUKUM : 423
- KEDOKTERAN : 164
- KESEHATAN : 791
- KOMPUTER : 177
- PEMERINTAHAN : 230
- PENDIDIKAN : 4.080
- PERTANIAN, PERKEBUNAN, PETERNAKAN, PERIKANAN : 61
- KESENIAN : 115
- SOSIAL, POLITIK : 571
- TEKNIK : 516
- LAIN-LAIN : 1.443

ASN

- PNS : 10.259
- CPNS : 43
- PPPK : 41

JML ASN : 10.343

NON ASN OPD : 9.532

TOTAL SDM : 19.875

JML PEJABAT DI INSTANSI INDUK : 739

JML TERISI : 687	JML LOWONG : 52
• ES I : 1 A : 31 B : 4	• ES I : 0 A : 2 B : 4
• ES III : 176 A : 155 B : 21	• ES III : 2 A : 2 B : 0
• ES IV : 93 A : 93 B : 0	• ES IV : 7 A : 7 B : 0
• Koordinator : 7	• Koordinator : 5
• Sub Koordinator : 375	• Sub Koordinator : 32

JML PEJABAT DI UPTD : 356

JML TERISI : 324	JML LOWONG: 32
• ES III : 51 A : 0 B : 51	• ES III : 0 A : 0 B : 0
• ES IV : 144 A : 144 B : 0	• ES IV : 8 A : 8 B : 0
• Sub Koordinator : 129	• Sub Koordinator : 24

PELAKSANA

JML : 3.614

JENIS JABATAN FUNGSIONAL

JML : 94

TENAGA GURU

JML : 4.373

FUNGSIONAL DILUAR GURU

JML : 1.856

AKAN PENSIUN

PENSIUN	TAHUN 2022**		
	Sudah Pensiun Jan - Mar	Akan Pensiun Apr-Des	Jumlah Total
JML :	326	364	690
•ESELON I	-	-	-
•ESELON II	1	2	3
•ESELON III	11	14	25
•ESELON IV	24	6	30
•Kordinator	0	0	0
•Sub Kordinator	3	25	28
•PJFK / STAF	287	317	604

TAHUN 2023**

JML	683
Eselon I	-
Eselon II	3
Eselon III	30
Eselon IV	18
Koordinator	0
Sub Koordinator	48
PJFK/Staf	584

CATATAN :
** : Jumlah Perkiraan



Ditandatangani secara elektronik oleh :
KEPALA BADAN
Ketut Lihadnyana
NIP. 19650601 199203 1 001