

PROFIL PEGAWAI PEMPROV BALI

KEADAAN 1 AGUSTUS 2020

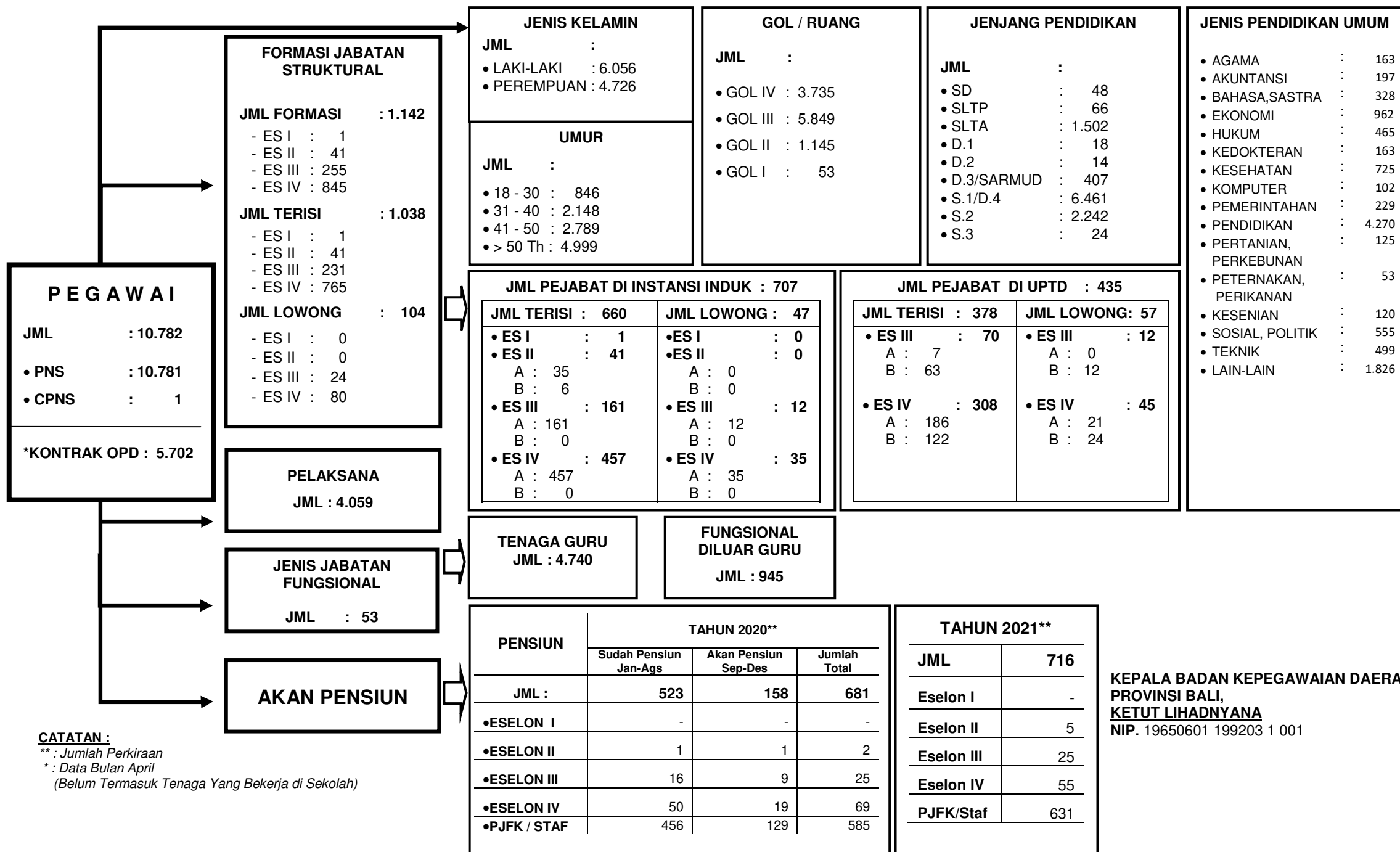

KEPALA BADAN KEPEGAWAIAN DAERAH
 PROVINSI BALI,
KETUT LIHADNYANA
 NIP. 19650601 199203 1 001

CATATAN :
 ** : Jumlah Perkiraan
 * : Data Bulan April
 (Belum Termasuk Tenaga Yang Bekerja di Sekolah)